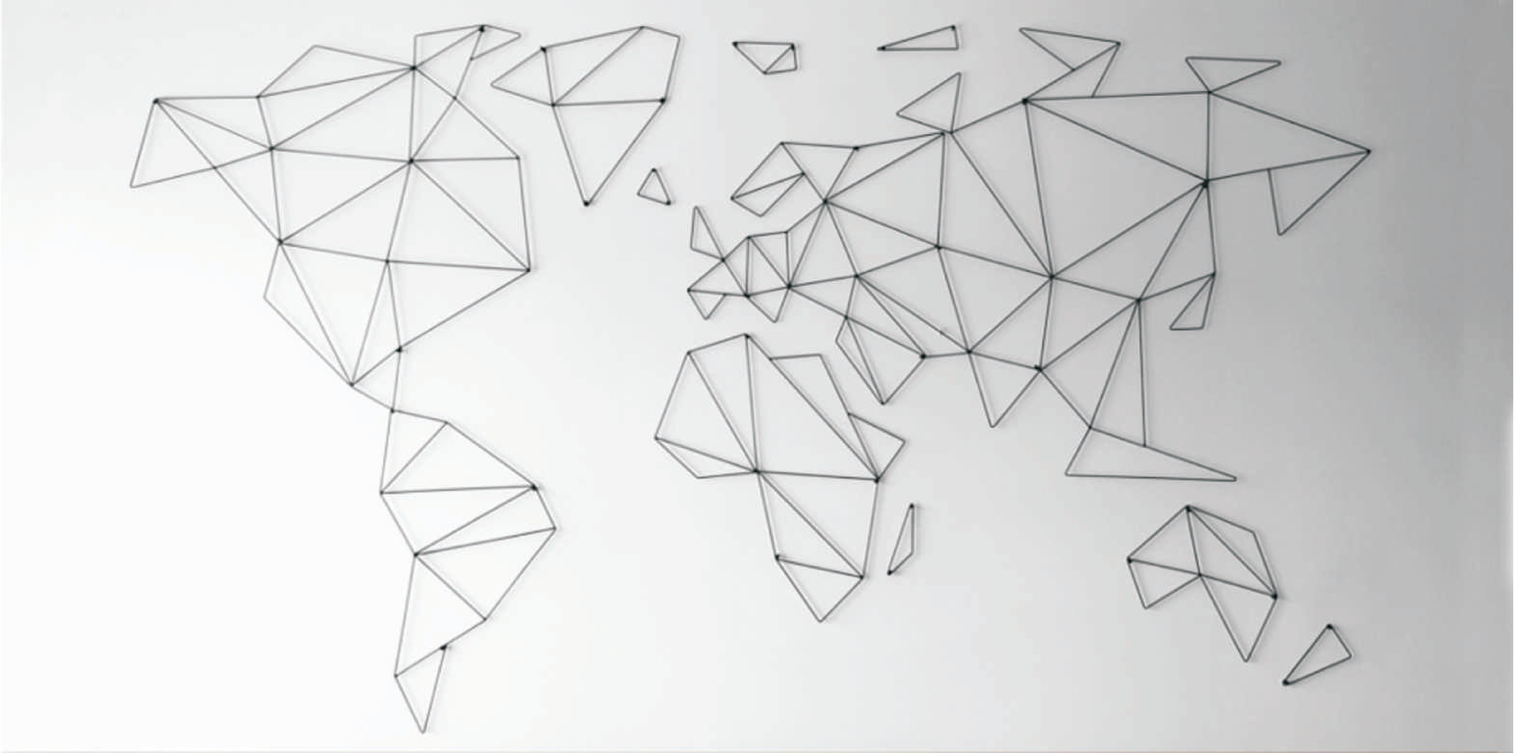

instrukcja montażu
user's manual

aledruciak

www.aledruciak.pl

Dekoracja DRUCIAK MAPA

decoration DRUCIAK MAPA

zalecane rozłożenie elementów
recommended the distribution of elements

dekoracja DRUCIAK MAPA - instrukcja montażu
decoration DRUCIAK MAPA - user's manual

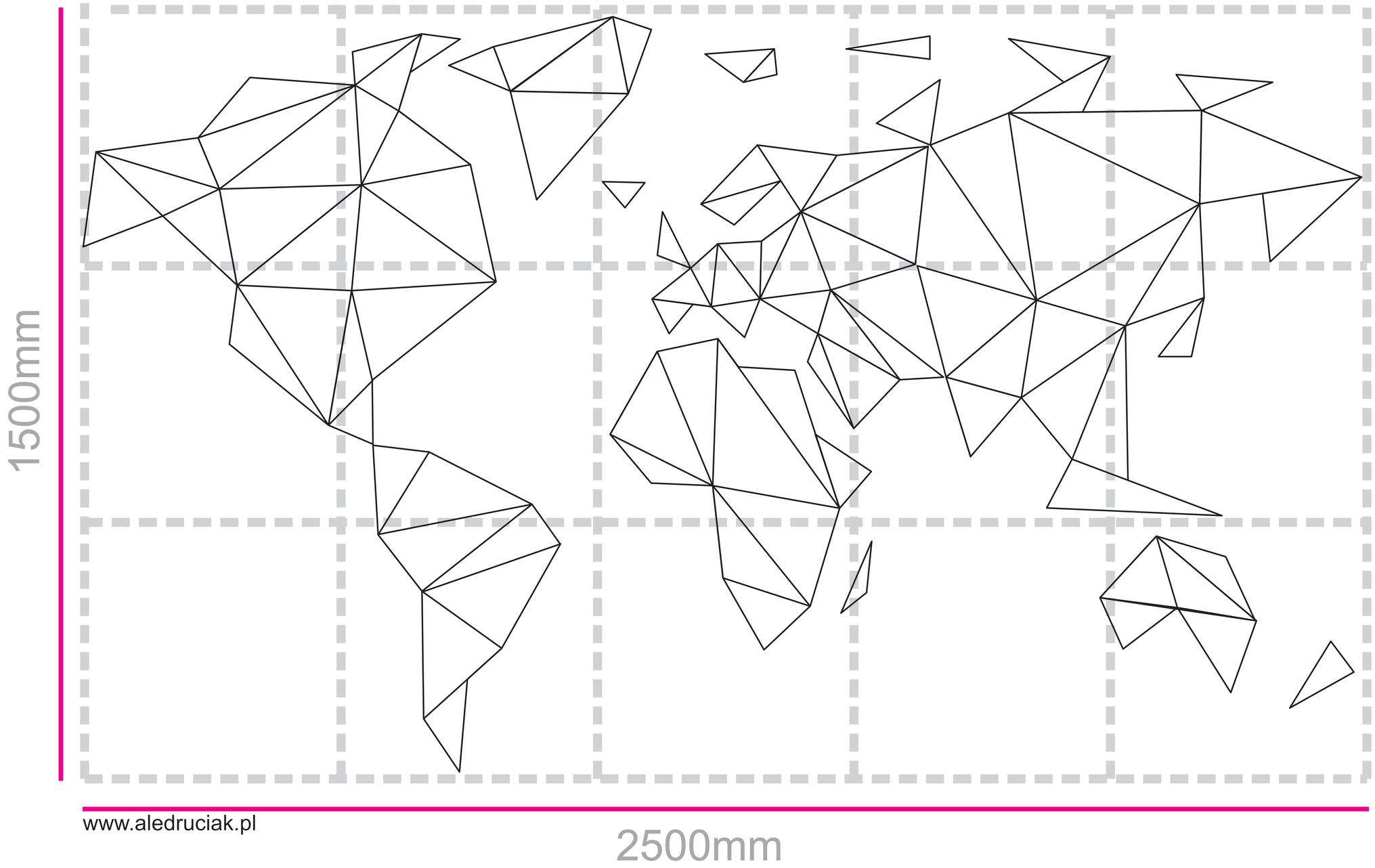

www.aledruciak.pl

aledruciak

zalecane miejsce montażu
recommended places of mounting points

dekoracja DRUCIAK MAPA - instrukcja montażu
decoration DRUCIAK MAPA - user's manual

opaska zaciskowa
(zaleca się zabezpieczyć mapę poprzez opaski zaciskowe obejmujące śrubę i konstrukcję mapy)
clamp
recomended to protect map by using clamp over srew and the map

wkręt
screw

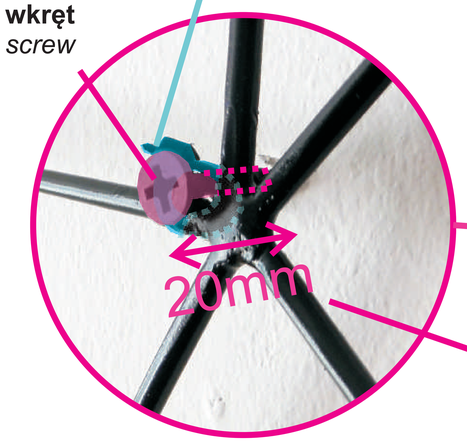

zalecany długość śruby poza ścianą
recommended length screw off the wall

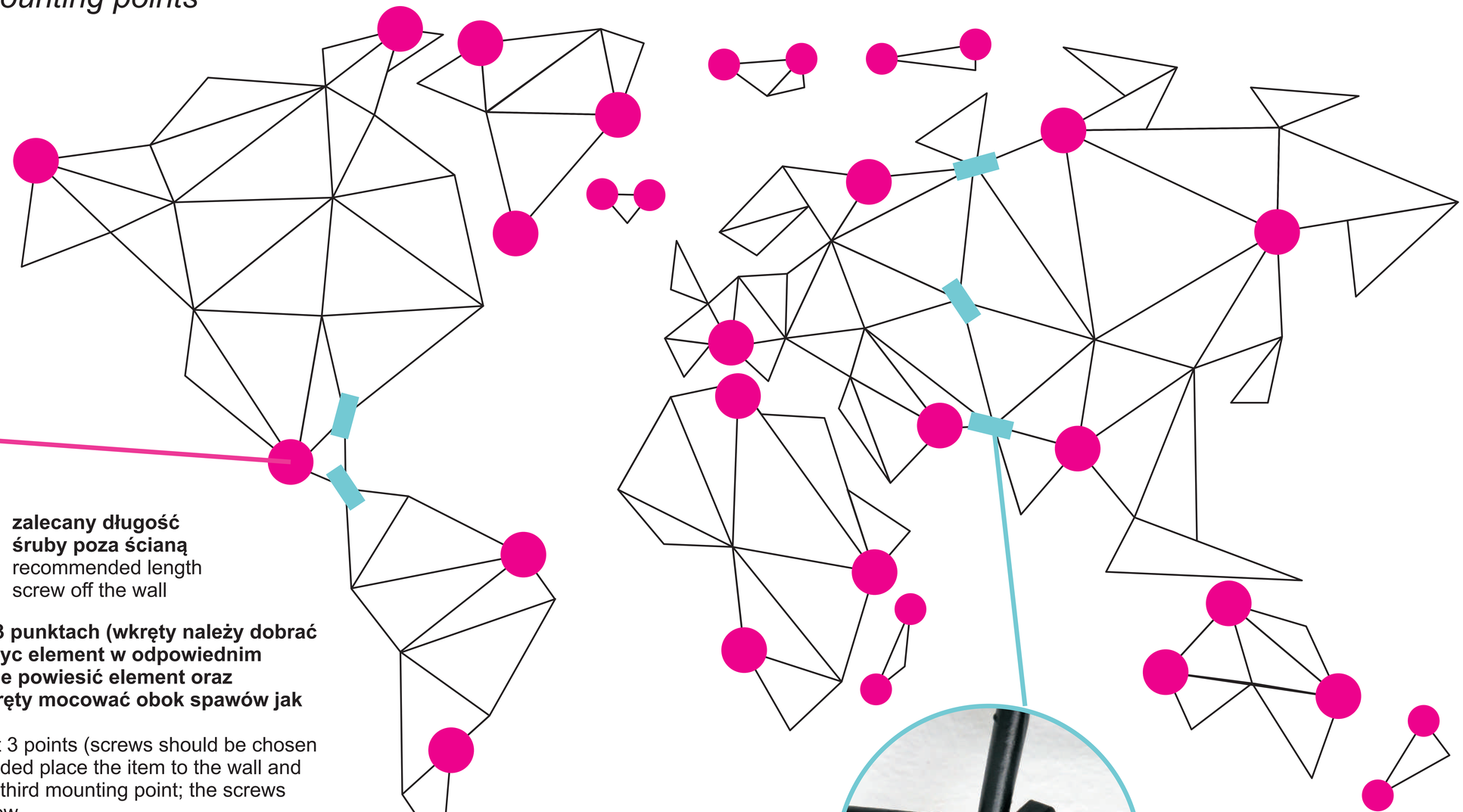

każdy element zaleca się montować w 3 punktach (wkręty należy dobrać do materiału ściany); zaleca się przyłożyc element w odpowiednim miejscu i wyznaczyć 2 punkty, następnie powiesić element oraz zaznaczyć trzeci punkt montażowy; wkręty mocować obok spawów jak przedstawiono poniżej
each element is recommended to install at 3 points (screws should be chosen according to wall material); it is recommended place the item to the wall and pick 2 points, then hang item and select a third mounting point; the screws attach the next to the splice as shown below

zalecane połącznie opaska zaciskową
recommended *connection of clamp*

aledruciak

prawo zwrotu

Widawscy Studio Architektury Tomasz Widawski
ul. Broniewskiego 72b
42-520 Dąbrowa Górnicza
woj. śląskie
Polska

Sklep internetowy aleDRUCIAK prowadzony jest przez **Widawscy Studio Architektury Tomasz Widawski** wpisaną/wpisanego do Centralnej Ewidencji i Informacji o Działalności Gospodarczej prowadzonej przez Ministra Gospodarki, nr REGON 243291265, nr NIP 6292257446

§ 6 PRAWO ODSTĄPIENIA OD UMOWY

1. Konsument ma prawo odstąpić od umowy w terminie 14 dni bez podania jakiejkolwiek przyczyny.

2. Termin do odstąpienia od umowy wygasa po upływie 14 dni od dnia, w którym Konsument wszedł w posiadanie rzeczy lub w którym osoba trzecia inna niż przewoźnik i wskazana przez Konsumenta weszła w posiadanie rzeczy

3. Aby skorzystać z prawa odstąpienia od umowy, Konsument musi poinformować Przedsiębiorcę o swojej decyzji o odstąpieniu od umowy w drodze jednoznacznego oświadczenia - korzystając z danych Przedsiębiorcy podanych w niniejszym regulaminie.

4. Konsument może skorzystać z wzoru formularza odstąpienia od umowy zamieszczonego na końcu niniejszego regulaminu, jednak nie jest to obowiązkowe.

5. Aby zachować termin do odstąpienia od umowy, wystarczy, aby Konsument wysłał informację dotyczącą wykonania przysługującego prawa odstąpienia od umowy przed upływem terminu do odstąpienia od umowy.

6. Skutki odstąpienia od umowy:

a. w przypadku odstąpienia od umowy Przedsiębiorca zwraca Konsumentowi wszystkie otrzymane od Konsumenta płatności, w tym koszty dostarczenia rzeczy (z wyjątkiem: dodatkowych kosztów wynikających z wybranego przez Konsumenta sposobu dostarczenia innego niż najtańszy zwykły sposób dostarczenia oferowany przez Przedsiębiorcę w Sklepie), niezwłocznie, a w każdym przypadku nie później niż 14 dni od dnia, w którym Przedsiębiorca został poinformowany o decyzji Konsumenta o wykonaniu prawa odstąpienia od umowy.;

b. zwrotu płatności Przedsiębiorca dokona przy użyciu takich samych sposobów płatności, jakie zostały przez Konsumenta użyte w pierwotnej transakcji, chyba że Konsument wyraźnie zgodził się na inne rozwiązanie; w każdym przypadku Konsument nie poniesie żadnych opłat w związku z tym zwrotem;

c. Przedsiębiorca może wstrzymać się ze zwrotem płatności do czasu otrzymania towaru lub do czasu dostarczenia mu dowodu jego odesłania, w zależności od tego, które zdarzenie nastąpi wcześniej;

d. Konsument powinien odesłać towar na adres Przedsiębiorcy podany w niniejszym regulaminie niezwłocznie, a w każdym razie nie później niż 14 dni od dnia, w którym poinformował Przedsiębiorcę o odstąpieniu od umowy. Termin zostanie zachowany, jeżeli Konsument odeśle towar przed upływem terminu 14 dni;

e. Konsument ponosi bezpośrednie koszty zwrotu rzeczy;

f. Konsument odpowiada tylko za zmniejszenie wartości rzeczy wynikające z korzystania z niej w sposób inny niż było to konieczne do stwierdzenia charakteru, cech i funkcjonowania rzeczy.

7. W przypadku gdy ze względu na swój charakter rzeczy nie mogą zostać w zwykłym trybie odesłane pocztą informacja o tym, a także o kosztach zwrotu rzeczy, będzie się znajdować w opisie rzeczy w Sklepie.

pełny regulamin dostępny jest na stronie www.aledruciak.pl

WZÓR ODSTĄPIENIA OD UMOWY

(formularz ten należy wypełnić i odesłać tylko w przypadku chęci odstąpienia od umowy)

Dane Przedsiębiorcy: Widawscy Studio Architektury Tomasz Widawski, z siedzibą:

ul.Broniewskiego , 42-520 Dąbrowa Górnicza wpisaną/wpisanego do Centralnej Ewidencji i Informacji o Działalności Gospodarczej prowadzonej przez Ministra Gospodarki, nr REGON 243291265, nr NIP 6292257446, e-mail: sklep@aledruciak.pl, telefon: +48 32 700 79 25

Ja/My * niniejszym informuję/informujemy * o moim/naszym odstąpieniu od umowy sprzedaży następujących rzeczy *

.....

.....

.....

Data odbioru:

.....

Imię i nazwisko konsumenta(-ów):

.....

Adres konsumenta(-ów):

.....

.....

.....

Podpis konsumenta(-ów) (tylko jeżeli formularz jest przesyłany w wersji papierowej):

.....

Data: .....

* niepotrzebne skreślić